

PLANTA  
IS FEM  
ESC. 1:25

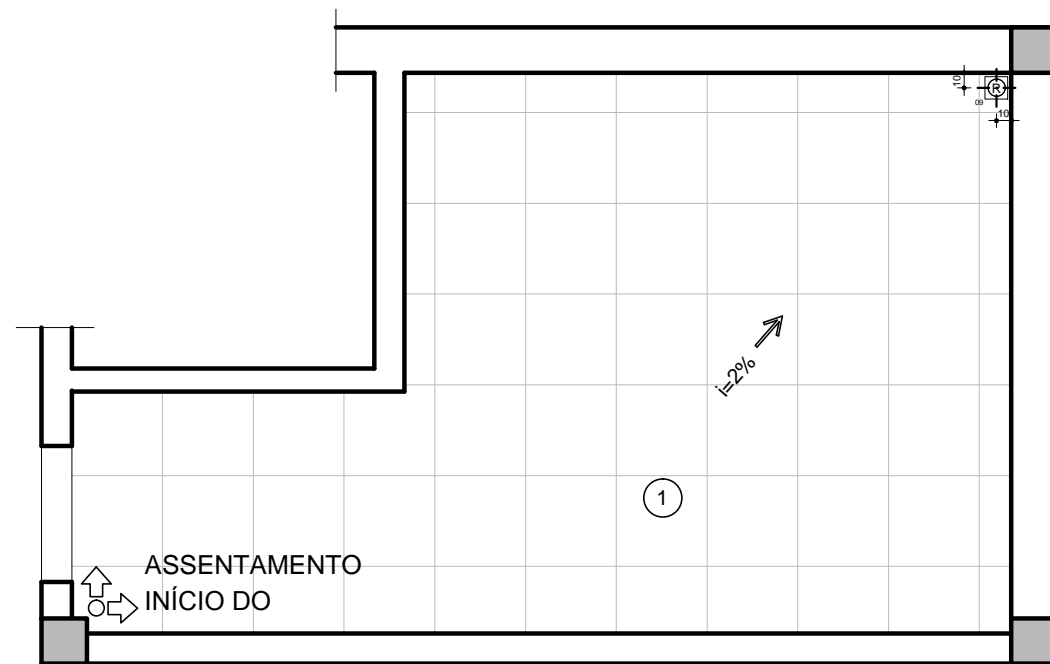

PLANTA PAGINAÇÃO DE PISO  
IS FEM  
ESC. 1:50

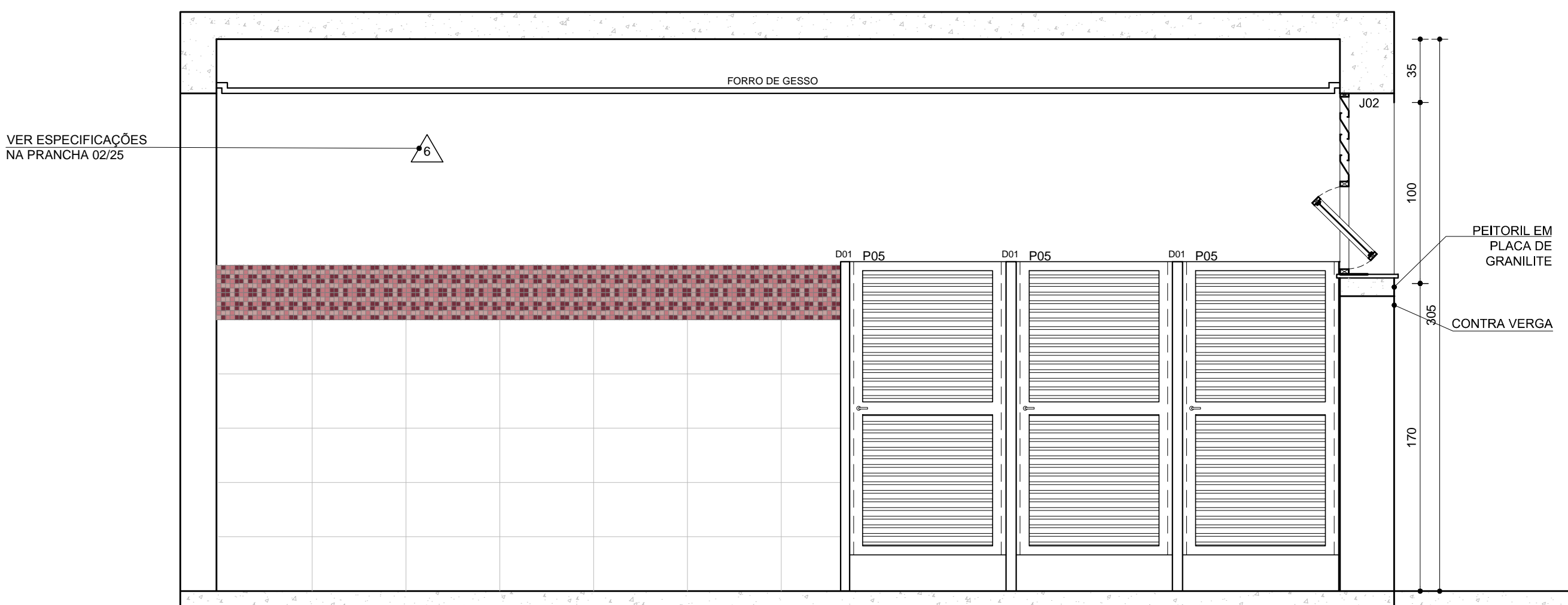

VISTA C  
IS FEM  
ESC. 1:25

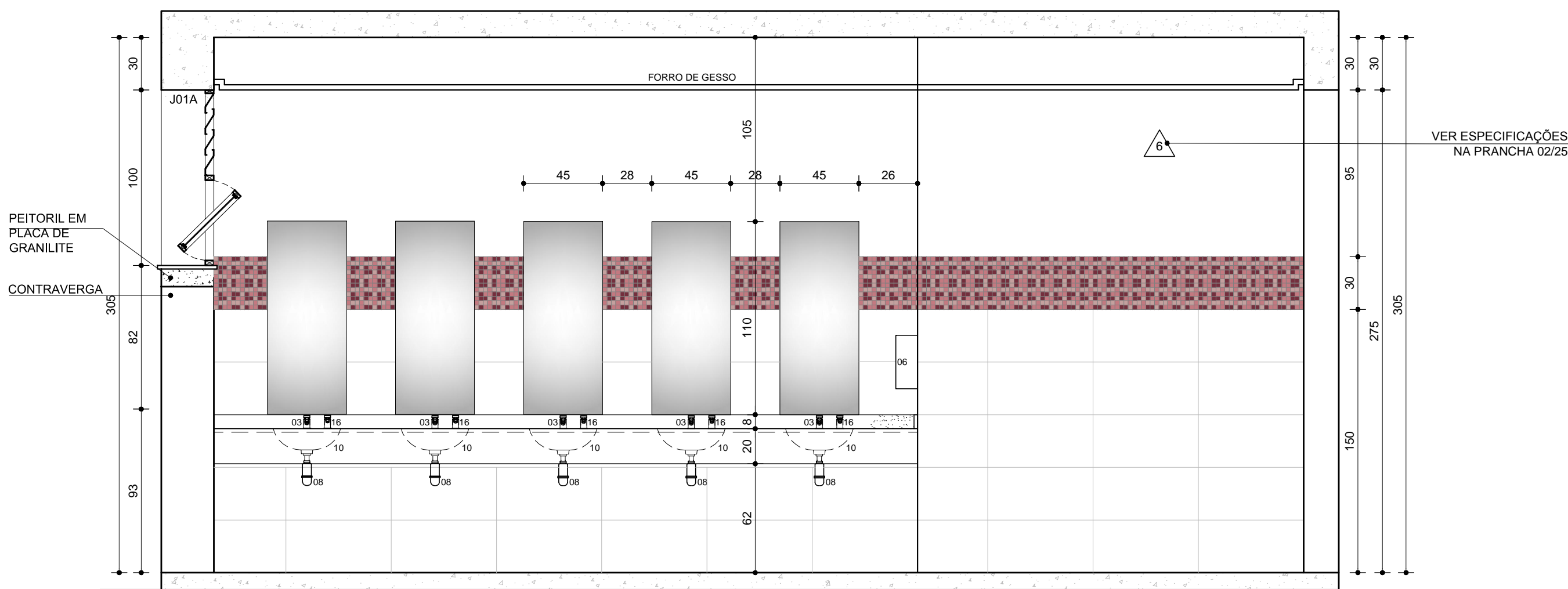

VISTA A  
IS FEM  
ESC. 1:25

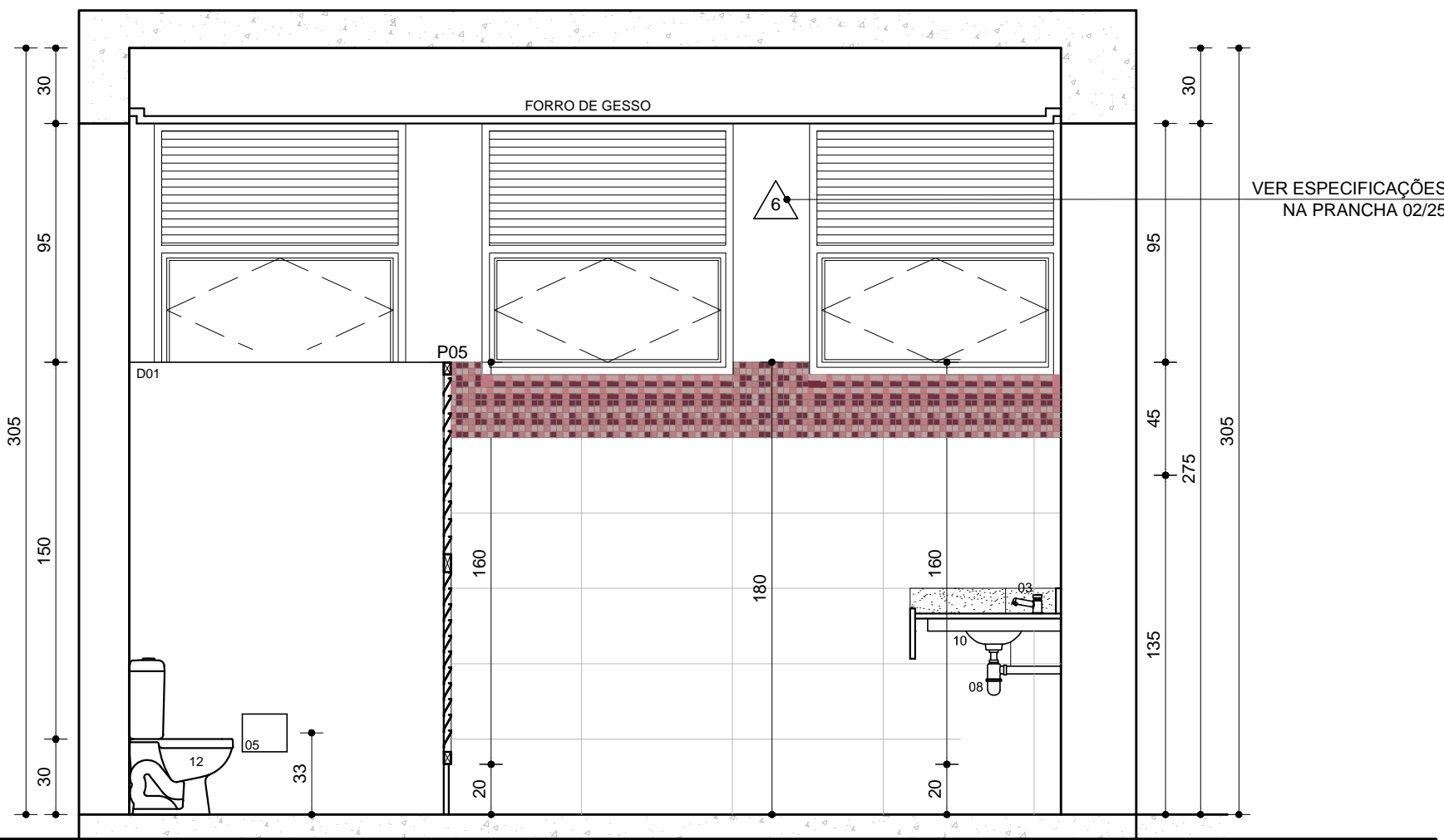

VISTA B  
IS FEM  
ESC. 1:25

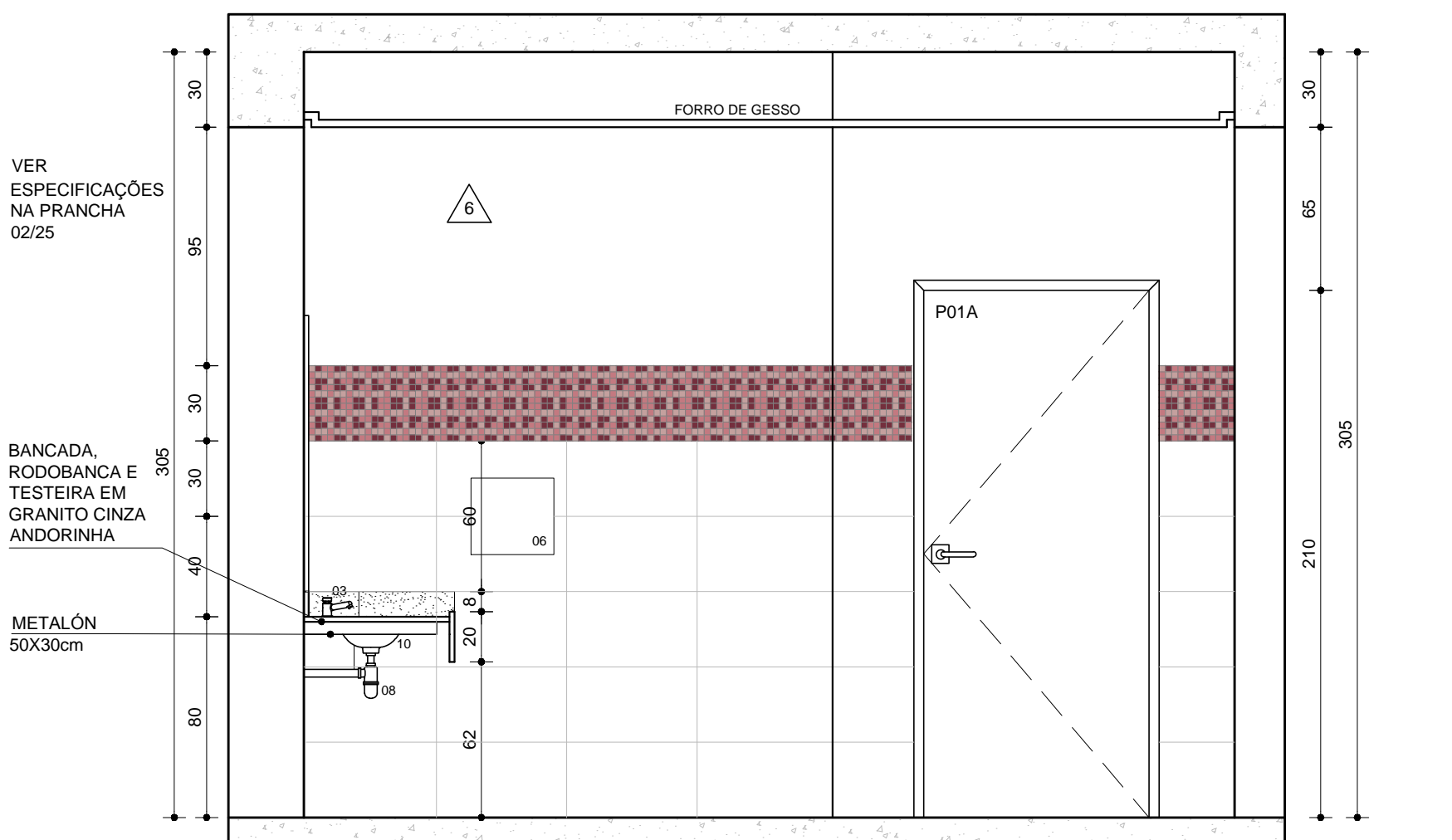

VISTA C  
IS FEM  
ESC. 1:25

OBSERVAÇÕES:  
1)VER ESPECIFICAÇÕES PRANCHA 02/25

R01	RETIRADA DE GANCHO E ALTERAÇÃO DISPENSER PAPEL HIGIÊNICO I.S. P.C.D.
R00	PROJETO EXECUTIVO
Nº	DESCRIÇÃO DA REVISÃO:
PROJETO REGISTRADO NO CAU-MG. DIREITOS AUTORAIS RESERVADOS. PROIBIDO MODIFICAR, ALTERAR E/OU REPRODUZIR SEM AUTORIZAÇÃO DO AUTOR DE ACORDO COM AS LEIS Nº 5.194 DE 24/12/1966 - Nº 9.609 E 9.610 DE 19/02/1998	
FASE: PROJETO ARQUITETÔNICO EXECUTIVO	
OBSERVAÇÕES: CONFERIR MEDIDAS NA OBRA	
<div>arqsolarquitetura e tecnologia ltda</div> <div>r. dr. jarbas vidal gomes, 30 sl 712 cep 31170-070 belo horizonte / mg telefone: 31 3484 6110 arqsol@sebastiaoalopes.com.br www.sebastiaoalopes.com.br</div> <div>CAU 4152-1/MG</div>	
FAMMUC - FACULDADE DE MEDICINA DO MUCURI UFVJM - CAMPUS TEÓFILO OTONI AVENIDA DR. LUIS BOALI PORTO SALMAN, S/Nº - BAIRRO IPIRANGA	
PROPRIETÁRIO	UNIVERSIDADE FEDERAL DOS VALES DO JEQUITINHONHA E MUCURI
CNPJ	16.888.315/0001-57
TÍTULO: INSTALAÇÕES SANITÁRIAS - DETALHAMENTO I.S. FEMININO	
RESPONSÁVEL TÉCNICO: SEBASTIÃO DE OLIVEIRA LOPES CAU A1074-0 / MG	
VERSÃO: VERSAO 1	FOLHA: 15/25
ARQUIVO: MEDUFVJM_ARQPEX_F13-F15_DET_BANHEIROS_R01	